



# TEA

## Teach Evaluate Assist 嶄新電子教室解決方案

TEA(Teach Evaluate Assist)是一套嶄新的教學系統，幫助老師及學生在內聯網的環境下，進行網上練習或測驗。透過TEA系統，學生把完成的試卷送交(submit)老師的電腦，電腦便可作即時批閱，並把學生作答的資料和成績，在老師的電腦中顯示，更可把這些資料作出即時分析，並以圖表及報表顯示，能夠加強教學成效。

TEA適用於多媒體語言教學中心(MMLC)及一般電腦室，可即時分析學生的成績。新版的TEA1.6操作更容易，能充分發揮TEA eLesson的效用，包括：

### Content Easy

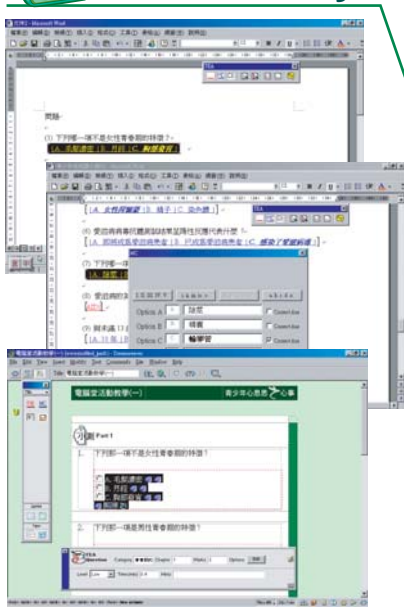

TEA1.6支援以Microsoft Word或Macromedia Dreamweaver編寫內容。老師可按學校的需要，自行編寫；同時，我們亦為學校提供內容電子化服務。TEA 1.6加入PowerPoint to TEA 功能，支援以MS PowerPoint 製作TEA內容。

### Analysis Easy

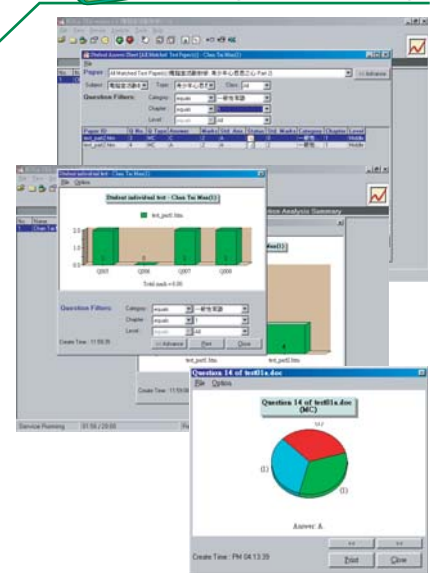

TEA1.6能按全班成績、個別學生表現、以致題目屬性作出數據分析，有效地作出學習評估。

# TEA as easy as ABC

### Exchange Easy

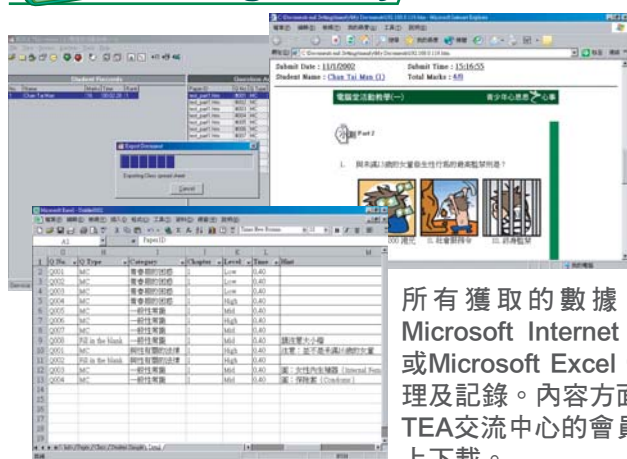

所有獲取的數據，可輸出至Microsoft Internet Explorer(IE)或Microsoft Excel，作進一步處理及記錄。內容方面，只要成為TEA交流中心的會員，便可在網上下載。

### Setup Easy

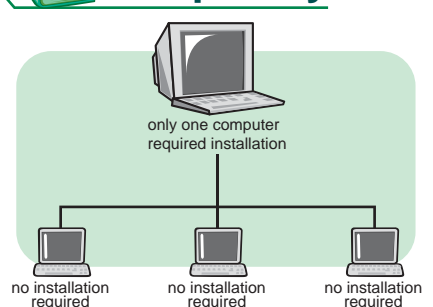

只需把TEA安裝在電腦室老師所用的電腦內，而學生所用的電腦，則無需任何安裝。



# TEA1.6特色

## 1. 嶄新的電子教室

各老師和學生只要用現有的電腦室資源，就能製作嶄新的電子教室。TEA1.6系統適用於多媒體語言教學中心(MMLC)及一般電腦室，老師利用TEA系統能輕鬆製作練習或測驗，於電腦室的內聯網與學生作出互動教學。學生能夠透過電腦進行練習或測驗，並送交老師的電腦。TEA1.6系統會自動收集數據，並即時分析學生的成績。所有數據，均可匯出至Microsoft Excel；而學生所作答的電子試卷，則可以網頁(html)方式儲存，以作備份。

## 2. 即時分析學生之學習表現

老師不需用大量時間為教學作出評估，TEA1.6系統自動會根據學生的答題表現能作出即時分析，就能從電腦得悉學生的學習表現；而學生亦能即時獲悉自己個人的答題成績。分析數據會以圖表形式顯示，得知全班成績、個別學生表現、以致題目屬性等等。

## 3. 簡易的操作介面

安裝TEA1.6後，老師不需花上冗長的時間重新學習，只須以Microsoft Word或Macromedia Dreamweaver等熟悉的操作介面自行編寫題目，操作非常簡易。您可在Microsoft Word及Macromedia Dreamweaver內，找到TEA的工具列來協助編寫，題目形式主要包括：短答題及多項選擇題，更能為題目設定相關屬性，如提示(Hints)、解釋答案(Reasons)、類別(Category)等。

## 4. 多用途的教學資源

TEA並不是單一用途的電子教室系統，老師除了可以進行網上練習或測驗，亦可以列印試卷，作為傳統的紙上教學。學生從列印答案中，對自己學習作出評估，亦可作為日後溫習備忘。

## 5. 網上範例及其他資源

若缺乏編寫內容的資源，老師可從光碟獲取練習或測驗範例；或只要成為TEA交流中心的會員，便可於本網站下載；同時，我們亦提供內容電子化的服務。

## 6. 安裝方法簡易

只需把TEA安裝在電腦室老師所用的電腦內，而學生所用的電腦，則無需任何安裝。安裝方法亦非常容易，只要把TEA1.6光碟放入CDROM，程式就會自動執行，然後按指示就能成功安裝。

## 系統要求

### Software Requirement

- Microsoft Windows 98/NT4.0/ME/2000/XP (Chinese Version)
- Microsoft Office 97/2000 (Chinese Version)
- IE 5.0 or above
- TCP/IP Network protocol
- Macromedia Dreamweaver 4 (Optional)

### Hardware Requirement

- PII 266 (Recommend PIII 500)
- 64MB RAM (Recommend 128 MB)
- 24X CD ROM
- Sound Card
- 640x480x16Bits-color
- 100MB Free Disk Space

## 網上支援

網址：[www.i-tea.com.hk](http://www.i-tea.com.hk)

電郵地址：[info@i-tea.com.hk](mailto:info@i-tea.com.hk)

## 聯絡我們

如對TEA系統有任何問題或意見，歡迎閣下致電或電郵給我們。

電話號碼：2389 4509

電郵地址：[info@i-tea.com.hk](mailto:info@i-tea.com.hk)

### 索取TEA系統示範版表格

姓名: \_\_\_\_\_

聯絡電話: \_\_\_\_\_

電郵地址: \_\_\_\_\_

工作性質: \_\_\_\_\_

學校名稱: \_\_\_\_\_

學校地址: \_\_\_\_\_

學校聯絡人: \_\_\_\_\_

### 索取示範版方法

1. 填妥表格後，可郵寄至「九龍觀塘開源道72號溢財中心11樓F室」，註明「索取TEA示範版」或傳真至2398 8703

### 2. 參考網址：

<http://www.i-tea.com.hk/>